

MODULARIO
a r.f. n. 497



MINISTERO DELLE FINANZE
DIPARTIMENTO DEL TERRITORIO
CATASTO EDILIZIO URBANO (RDL 13-4-1939, n. 652)

MOD. **BN** (CEU)

LIRE
200

Planimetria di u.i.u. in Comune di Montespertoli via Romita

civ

PIANO TERRA

h. 3.00

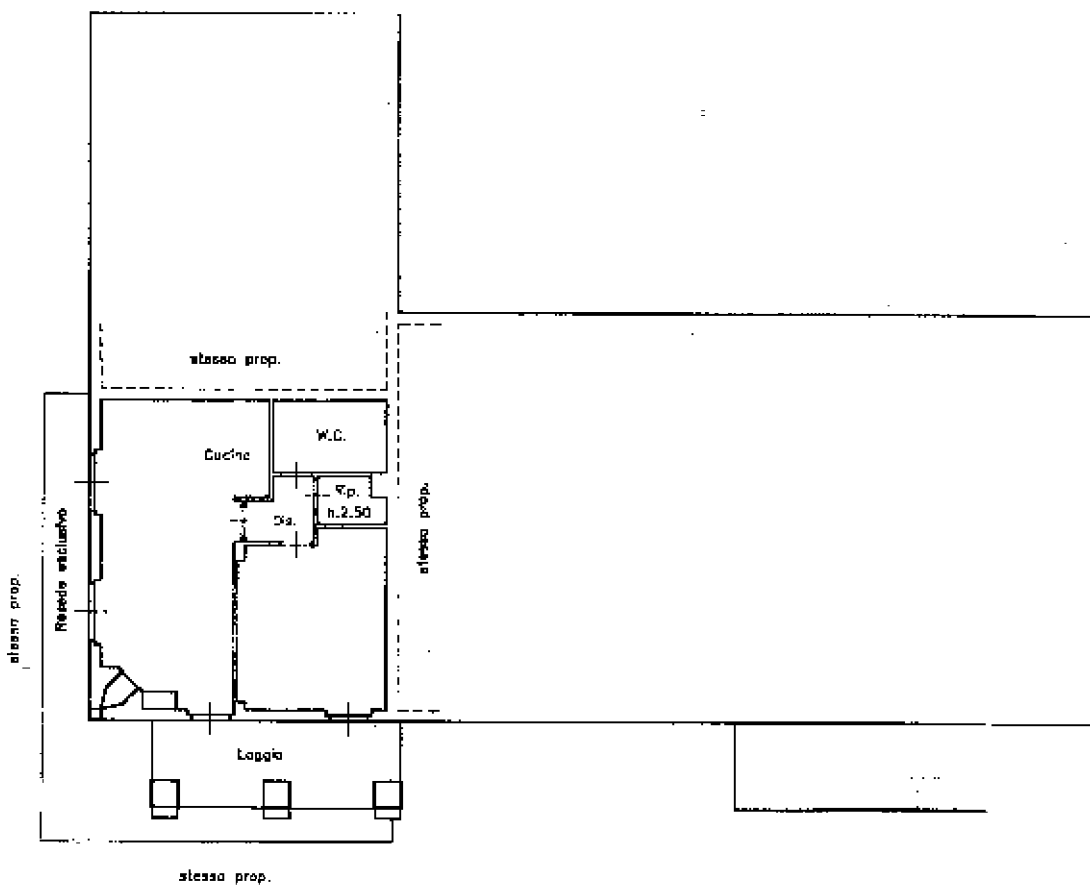

ORIENTAMENTO



SCALA DI 1:200

Dichiarazione di N.C. Compilata dal Geom. MACCARI

Denuncia di variazione (Titolo, cognome e nome)

RISERVATO ALL'UFFICIO

Ultima planimetria in atti MASSIMO

Identificativi catastali 38 240 sub. 67

Data presentazione: 31/10/2000 - Data: 13/06/2023 - n. T317242 - Richiedente: MCCMSM66R29D612H

Totale schede: 1 - Formato di acquisizione: A4(210x297) - Formato standard: A4(210x297) - Foglio: 38 - Particella: 240 - Subalterno: 67

data 10-10-00 Firma [Signature]

Catasto di Fabbricati - Situazione al 13/06/2023 - Comune di MONTESPERTOLI(F648) - < Foglio 38 - Particella 240 - Subalterno 67 >
VIA ROMITA Piano T

